

en



© rebuiLT



© David Gagnebin-de Bons



© Fernando Akda



© David Gagnebin-de Bons

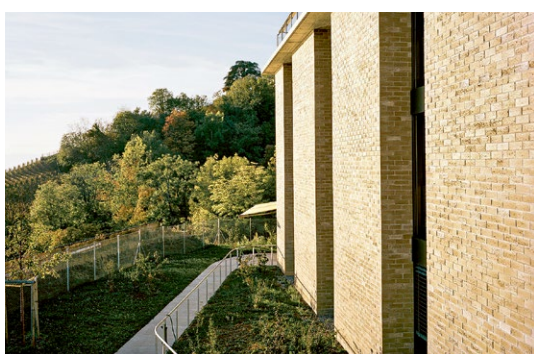

© Joël Tettamanti



© Thomas Jantscher

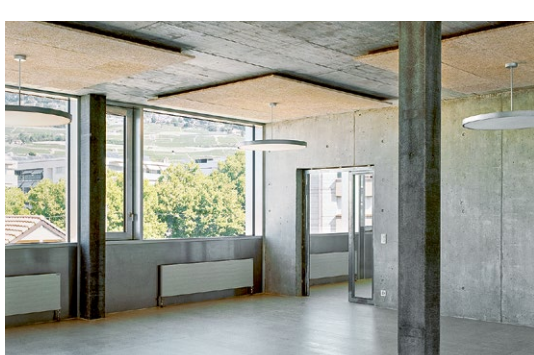

© Joël Tettamanti

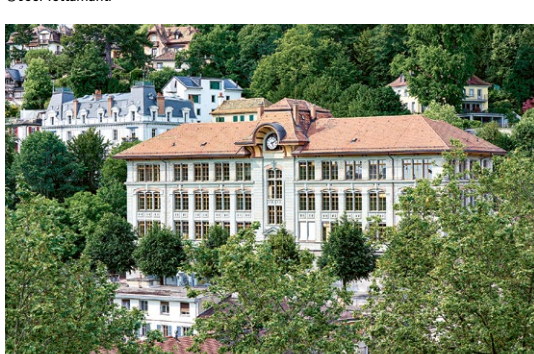

© Leo Fabrizio



© Primula Bosshard

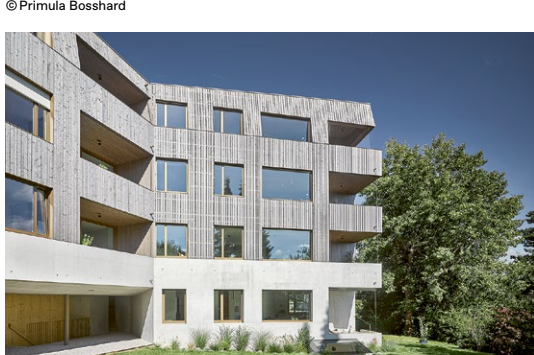

© Thomas Telley

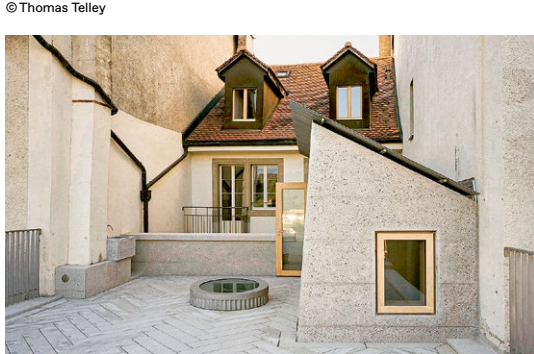

© Joël Tettamanti

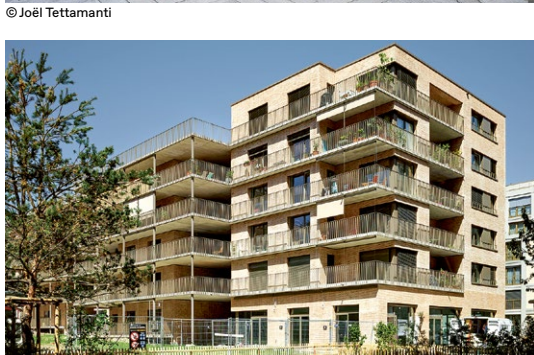

© Laurent Miranda

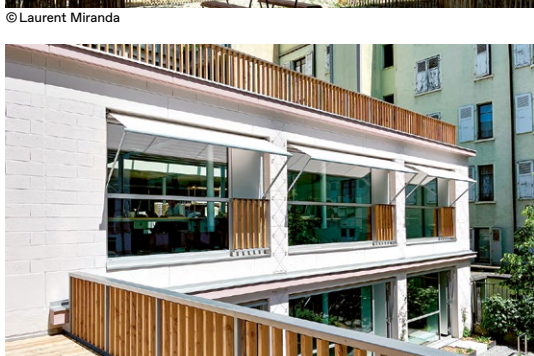

© Christian Dupraz

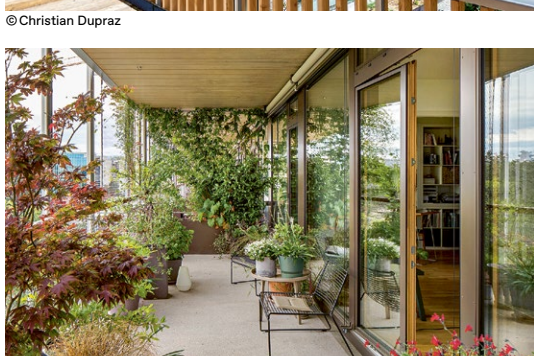

© Yves André



© Olivier di Giambattista

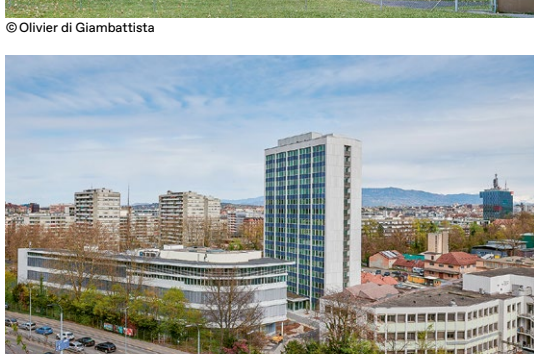

© Eric Rossier

150 ANS SIA VAUD
En 2024, la SIA Vaud fête ses 150 ans!
De nombreuses activités pour les membres et pour le grand public ont lieu durant cette année de jubilé.

150 ans
sia vaud
1874 - 2024



visite

ECUBLENS JEUDI

Pavillon Low-Tech rebuiLT

rebuiLT

19
SEPT.

18:30 Projet étudiant sur le réemploi de matériaux et l'utilisation des low-tech en milieu urbain.

- Rte du Bois 6, 1024 Ecublens
- Rdv Idem adresse

La visite n'est pas accessible aux PMR. Limité à 40 personnes, inscription obligatoire.

ROLLE SAMEDI

Rénovation d'un immeuble mitoyen

bunq sa

21
SEPT.

09:00 Dans la vieille ville, un nouveau passage. 4 logements s'organisent autour d'un mur mitoyen.

- Grand-Rue 96, 1180 Rolle
- Rdv Idem adresse

La visite n'est pas accessible aux PMR.

BEGNINS

EMS Bellevue

gdap architectes

10:00 La vie de l'EMS se fait autour du patio végétalisé qui centralise les activités et connecte les espaces.

- Rte de Burtigny 11, 1268 Begnins
- Rdv Parking de l'EMS

Visite limitée à 30 personnes. Inscription obligatoire.

ST-CERGUE

Salle de gymnastique et lieu de vie

bunq sa

11:15 Des fermes forment la couverture de la salle de sport au pied du rocher. Le lieu de vie est aménagé dans cette charpente.

- Ch. de Mont-Désir 1, 1264 St-Cergue
- Rdv Sur le terrain de basket

CHEXBRES PARCOURS TRANSPORTS PUBLICS SAMEDI

EMS La Colline

LVPH architectes

28
SEPT.

09:30 Ouvert sur le grand paysage de Lavaux, le nouvel établissement s'organise au fil de la topographie mouvementée du site.

- Ch. de Baulet 20, 1071 Chexbres
- Rdv À l'entrée de l'EMS

RIVAZ

Les Granges de Sallaz

StudioV9

10:40 Transformation de deux granges mitoyennes en logements. Redécouverte des qualités oubliées.

- Rte de Sallaz 13, 1071 Rivaz
- Rdv Idem adresse

Seul le hall est accessible aux PMR.

VEVEY

BOS – Assainissement et surélévation

Rapin Saiz Architectes

12:05 Réaffectation, surélévation et assainissement énergétique d'un bâtiment industriel des années 1960.

- Chaussée de la Guinguette 12, 1800 Vevey
- Rdv Devant l'entrée de l'immeuble

LAUSANNE JEUDI

Collège de la Barre

DOM architectes, werkbüro et Aeby Perneger & associés

03
OCT.

18:30 Rénovation dans la continuité historique des courants rationaliste et régionaliste.

- Rue de la Barre 15, 1005 Lausanne
- Rdv Préau Nord

En collaboration avec femmes et sia Vaud. Apéritif après la visite.

MARLY PARCOURS TRANSPORTS PUBLICS SAMEDI

Centre scolaire Château d'Eau

Ruffieux-Chehab Architectes

05
OCT.

09:00 Implanté dans un parc, le nouveau centre scolaire s'articule en trois volumes organisés autour d'une cour centrale.

- Rte du Château d'Eau 5, 1723 Marly
- Rdv Dans la cour centrale du centre scolaire

FRIBOURG

Immeuble d'habitation collectif

DD Architectures

10:25 Cet immeuble d'habitation collectif de 8 logements densifie la parcelle tout en préservant la force paysagère de cet écrin de verdure.

- Rte de la Poudrière 35, 1700 Fribourg
- Rdv Devant le bâtiment

FRIBOURG

Route des Alpes 9

Deschenaux Architectes

11:30 Transformation d'un petit bâtiment protégé de 1906. Le toit devient la pièce majeure.

- Rte des Alpes 9, 1700 Fribourg
- Rdv Devant le bâtiment

La visite n'est pas accessible aux PMR.

LAUSANNE JEUDI

Immeuble de logements coopératifs

meier+associés architectes

10
OCT.

18:30 Système distributif ouvert, typologies traversantes, locaux communs: l'esprit communautaire de la CODHA investit les Plaines-du-Loup.

- Rue Elisabeth Jeanne de Cerjat 3, 1018 Lausanne
- Rdv Placette derrière le numéro 3

GENÈVE PARCOURS TRANSPORTS PUBLICS SAMEDI

Transformation d'un cœur d'îlot

Christian Dupraz Architecture Office

02
NOV.

09:00 Surélévation de constructions artisanales existantes et végétalisation d'un cœur d'îlot urbain.

- Rue Alcide-Jentzer 11A, 1205 Genève
- Rdv Dans la cour

La visite n'est pas accessible aux PMR.

PETIT-LANCY

Immeuble galerie-jardin

atelier bonnet architectes

10:15 Comment propager la mémoire d'intimité végétale d'une villa dans un immeuble d'habitation?

- Ch. des Erables 39-41, 1213 Petit-Lancy
- Rdv Sous la galerie côté jardin

GENÈVE

Surélévation

Lacroix Chessex

11:30 L'écriture architecturale est le reflet direct du choix d'une structure légère entièrement en bois.

- Av. Wendt 29-31-33, 1203 Genève
- Rdv Devant le bâtiment

Accessibilité PMR: 3 marches dans le hall d'entrée.

LES ACACIAS (GENÈVE)

Rénovation d'une tour – PAV Pointe Nord

F. Baud & T. Früh SA Atelier d'Architecture

12:45 Cet ancien site industriel accueille une tour aux façades colorées assurant l'efficacité énergétique.

- Route des Jeunes 1E, 1227 Les Acacias
- Rdv Devant le pavillon d'accueil de la tour

Visite limitée à 50 personnes. Inscription obligatoire.

INFORMATIONS

Inscription participer@vd.sia.ch, au plus tard 48h avant la visite. Public cible Professionnel-le-s, étudiant-e-s et apprenti-e-s de l'environnement bâti. Mobilité réduite Toutes les visites sont accessibles aux personnes à mobilité réduite (PMR), sauf indication contraire. Organisation Groupe des architectes de la SIA Vaud. Remerciements Aux architectes, ingénieur-e-s et maître-esse-s de l'ouvrage qui nous accueillent.

www.vd.sia.ch

Graphisme Notter+Vigne Photolitho Roger Emmenegger Impression PCL

